



ข้อมูลสถิติการให้บริการ กลุ่มบริหารงานบุคคล โรงเรียนศรีสะเกษ



กลุ่มบริหารงานบุคคล โรงเรียนศรีสะเกษ

สังกัดสำนักงานเขตพื้นที่การศึกษามัธยมศึกษาสุราษฎร์ธานี ชุมพร
สำนักงานคณะกรรมการการศึกษาขั้นพื้นฐาน กระทรวงศึกษาธิการ

ตารางสรุปข้อมูลสถิติการให้บริการกลุ่มบริหารงานบุคคล
 ประจำปี พ.ศ. 2566 (1 ตุลาคม 2566 – 31 กรกฎาคม 2567)
 โรงเรียนศรีอยุธยา สังกัดสำนักงานเขตพื้นที่การศึกษามัธยมศึกษาสุราษฎร์ธานี ชุมพร

ที่	รายการให้บริการงานบุคคล	จำนวน (ครั้ง)	ผู้รับบริการ ณ จุดให้บริการ (ครั้ง)	ผู้รับบริการ ผ่านช่องทาง E-service (ครั้ง)
1	งานทะเบียนประวัติและฐานข้อมูลภาครัฐ	38	36	2
2	งานประเมินผลการปฏิบัติงานและการเลื่อนเงินเดือน	724	724	-
3	งานการย้ายและออกจากราชการ	36	36	-
4	งานเสนอขอเครื่องราชย์อิสริยาภรณ์	30	30	-
5	งานส่งเสริมการประเมินวิทยฐานะข้าราชการครู	8	8	-
6	งานใบอนุญาตประกอบวิชาชีพครูและบุคลากรทางการศึกษา	18	12	6
7	งานการลาและการขออนุญาตไปต่างประเทศ	625	625	-
รวม		1,479	1,471	8

หมายเหตุ ข้อมูลเชิงสถิติ ณ วันที่ 6 สิงหาคม 2567

แผนภูมิแสดงสถิติการให้บริการกลุ่มบริหารงานบุคคล

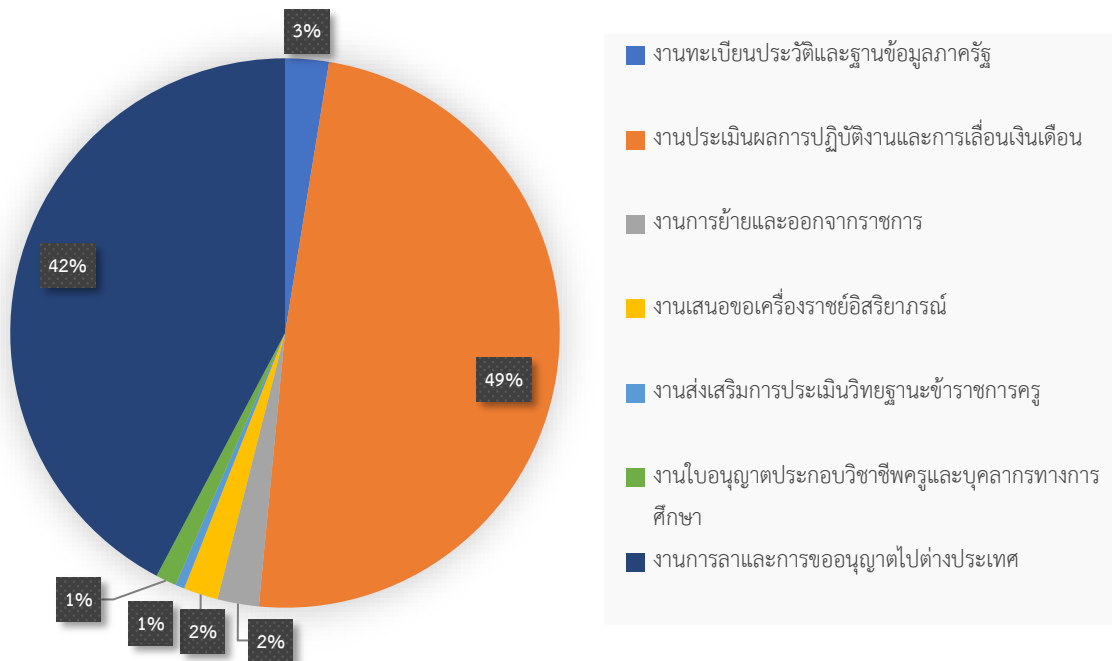

ข้อมูลสถิติการให้บริการกลุ่มบริหารงานบุคคล

1. งานทะเบียนประวัติและฐานข้อมูลภาครัฐ

สถิติการขอมีบัตรประจำตัวเจ้าหน้าที่ของรัฐ

(ข้าราชการ/ข้าราชการบำนาญ/ลูกจ้างประจำ/พนักงานราชการ)

ประจำปี พ.ศ. 2566 (1 ตุลาคม 2566 – 31 กรกฎาคม 2567)

โรงเรียนศรีอยุธยา สังกัดสำนักงานเขตพื้นที่การศึกษามัชฌิมศึกษาสุราษฎร์ธานี ชุมพร

ที่	เดือน/ปี	ประเภทการขอมีบัตรประจำตัวเจ้าหน้าที่ของรัฐ					จำนวน (ราย)	หมายเหตุ
		ข้าราชการครู	38 ค(2)	ข้าราชการบำนาญ	ลูกจ้างประจำ	พนักงานราชการ		
1	ตุลาคม 2566	1	-	-	-	-	1	
2	พฤศจิกายน 2566	5	-	1	-	-	6	
3	ธันวาคม 2566	9	-	1	-	-	10	
4	มกราคม 2567	1	-	-	-	-	1	
5	กุมภาพันธ์ 2567	3	-	-	-	-	3	
6	มีนาคม 2567	-	-	-	-	-	0	
7	เมษายน 2567	-	-	-	-	-	0	
8	พฤษภาคม 2567	-	-	-	-	-	0	
9	มิถุนายน 2567	3	-	-	-	-	3	
10	กรกฎาคม 2567	-	-	-	-	-	0	
	รวม	22	-	2	-	-	24	

จำนวนผู้บริการที่เข้ามาใช้บริการ ณ จุดให้บริการ (Walk-in)

จำนวน 24 คน คิดเป็นร้อยละ 100

จำนวนผู้รับบริการผ่านช่องทาง E-service

จำนวน 0 คน คิดเป็นร้อยละ 0

สถิติการขอมีบัตรประจำตัวเจ้าหน้าที่ของรัฐ (ข้าราชการ/ข้าราชการบำนาญ/ลูกจ้างประจำ/พนักงานราชการ)

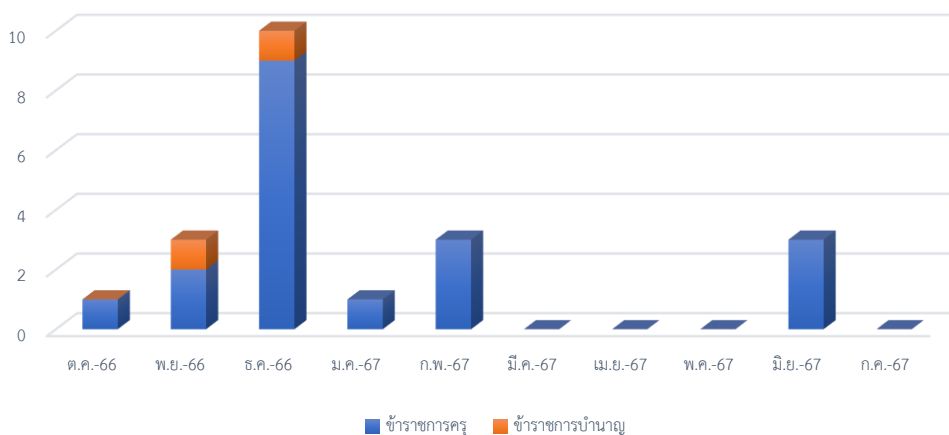

สถิติการดำเนินการเพื่อขอปรับวุฒิข้าราชการครูและบุคลากรทางการศึกษาให้ได้รับคุณวุฒิเพิ่มขึ้น
หรือสูงขึ้น ตามคุณวุฒิที่ ก.ค.ศ. รับรอง

ประจำปี พ.ศ. 2566 (1 ตุลาคม 2566 – 31 กรกฎาคม 2567)

โรงเรียนศรีอยุธยา สังกัดสำนักงานเขตพื้นที่การศึกษามัธยมศึกษาสุราษฎร์ธานี ชุมพร

ที่	เดือน/ปี	ข้าราชการครูและบุคลากรทางการศึกษาที่ได้รับคุณวุฒิเพิ่มขึ้น หรือสูงขึ้น ตามคุณวุฒิที่ ก.ค.ศ. รับรอง (ราย)	หมายเหตุ
1	ตุลาคม 2566	1	
2	พฤศจิกายน 2566	-	
3	ธันวาคม 2566	-	
4	มกราคม 2567	-	
5	กุมภาพันธ์ 2567	-	
6	มีนาคม 2567	1	
7	เมษายน 2567	-	
8	พฤษภาคม 2567	-	
9	มิถุนายน 2567	8	
10	กรกฎาคม 2567	-	
	รวม	10	

จำนวนผู้บริการที่เข้ามาใช้บริการ ณ จุดให้บริการ (Walk-in)

จำนวน 10 คน คิดเป็นร้อยละ 100

จำนวนผู้รับบริการผ่านช่องทาง E-service

จำนวน 0 คน คิดเป็นร้อยละ 0

สถิติการดำเนินการเพื่อขอปรับวุฒิข้าราชการครูและบุคลากรทางการศึกษา
ให้ได้รับคุณวุฒิเพิ่มขึ้นหรือสูงขึ้น ตามคุณวุฒิที่ ก.ค.ศ. รับรอง

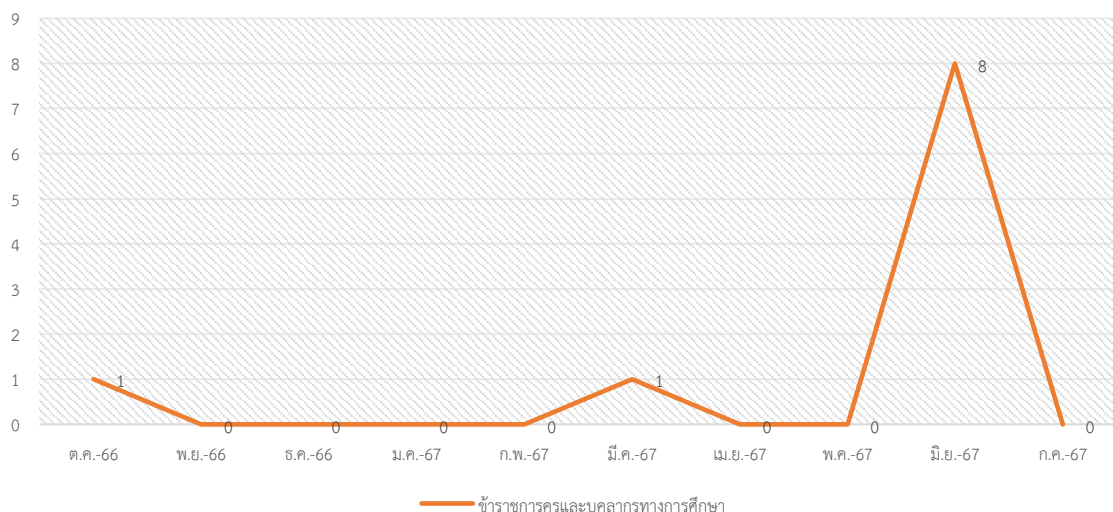

สถิติการให้บริการงานฐานข้อมูลภาครัฐ

ประจำปี พ.ศ. 2566 (1 ตุลาคม 2566 – 31 กรกฎาคม 2567)

โรงเรียนศรีอยุธยา สังกัดสำนักงานเขตพื้นที่การศึกษามัธยมศึกษาสุราษฎร์ธานี ชุมพร

ที่	เดือน/ปี	การให้บริการงานฐานข้อมูลภาครัฐ	จำนวน (ราย)	หมายเหตุ
1	ตุลาคม 2566	-	-	
2	พฤศจิกายน 2566	1	1	D - Pension
3	ธันวาคม 2566	-	-	
4	มกราคม 2567	-	-	
5	กุมภาพันธ์ 2567	-	-	
6	มีนาคม 2567	-	-	
7	เมษายน 2567	1	1	D - Pension
8	พฤษภาคม 2567	-	-	
9	มิถุนายน 2567	-	-	
10	กรกฎาคม 2567	2	2	
	รวม	4	4	

จำนวนผู้บริการที่เข้ามาใช้บริการ ณ จุดให้บริการ (Walk-in)

จำนวน 2 คน

คิดเป็นร้อยละ 50

จำนวนผู้รับบริการผ่านช่องทาง E-service

จำนวน 2 คน

คิดเป็นร้อยละ 50

สถิติการให้บริการงานฐานข้อมูลภาครัฐ

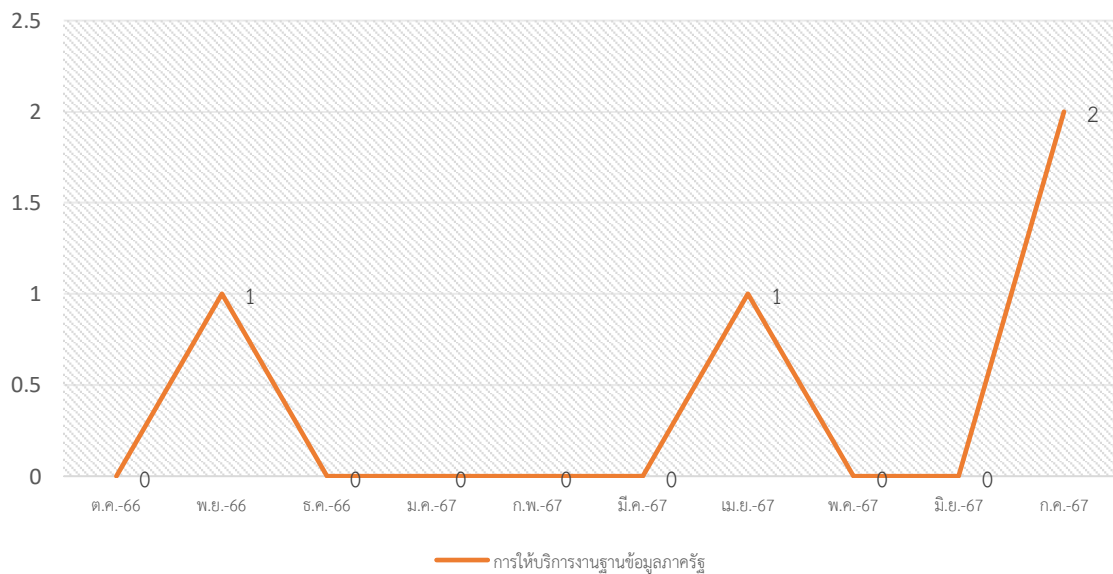

2. งานประเมินผลการปฏิบัติงานและการเลื่อนเงินเดือน

สถิติการขอรับการประเมินผลการปฏิบัติงานและการเลื่อนเงินเดือน

ประจำปี พ.ศ. 2566 (1 ตุลาคม 2566 – 31 กรกฎาคม 2567)

โรงเรียนศรีอยุธยา สังกัดสำนักงานเขตพื้นที่การศึกษามัธยมศึกษาสุราษฎร์ธานี ชุมพร

ที่	เดือน/ปี	การขอรับการประเมินผลการปฏิบัติงาน และการเลื่อนเงินเดือน (ครั้ง)	หมายเหตุ
1	ตุลาคม 2566	160	
2	พฤศจิกายน 2566	160	
3	ธันวาคม 2566	-	
4	มกราคม 2567	-	
5	กุมภาพันธ์ 2567	-	
6	มีนาคม 2567	156	
7	เมษายน 2567	-	
8	พฤษภาคม 2567	156	
9	มิถุนายน 2567	92	
10	กรกฎาคม 2567	-	
	รวม	724	

จำนวนผู้บริการที่เข้ามาใช้บริการ ณ จุดให้บริการ (Walk-in)

จำนวน 10 คน คิดเป็นร้อยละ 100

จำนวนผู้รับบริการผ่านช่องทาง E-service

จำนวน 0 คน คิดเป็นร้อยละ 0

สถิติการขอรับการประเมินผลการปฏิบัติงานและการเลื่อนเงินเดือน

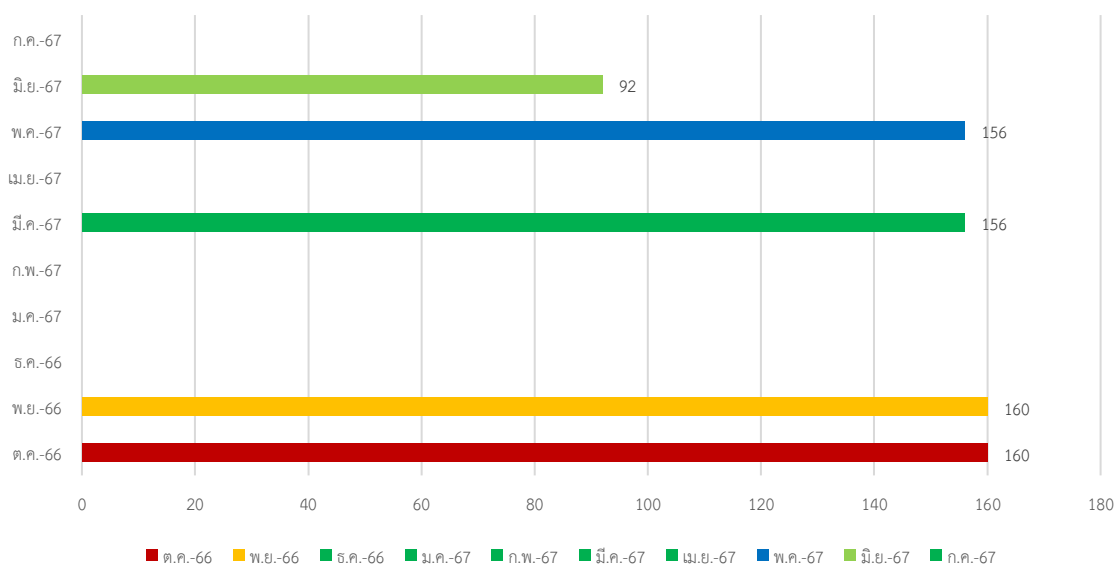

3. งานการย้ายและออกจากราชการของข้าราชการครูและบุคลากรทางการศึกษา

งานขอย้าย

สถิติการย้ายของข้าราชการครูและบุคลากรทางการศึกษา

ประจำปี พ.ศ. 2566 (1 ตุลาคม 2566 – 31 กรกฎาคม 2567)

โรงเรียนศรีयाภัย สังกัดสำนักงานเขตพื้นที่การศึกษามัธยมศึกษาสุราษฎร์ธานี ชุมพร

ที่	เดือน/ปี	ประเภทของการย้าย		จำนวน (ราย)	หมายเหตุ
		ย้ายเข้า	ย้ายออก		
1	ตุลาคม 2566	-	4	4	
2	พฤศจิกายน 2566	4	4	8	
3	ธันวาคม 2566	-	1	1	
4	มกราคม 2567	-	4	4	
5	กุมภาพันธ์ 2567	-	6	6	
6	มีนาคม 2567	-	-	-	
7	เมษายน 2567	-	-	-	
8	พฤษภาคม 2567	3	1	4	
9	มิถุนายน 2567	1	-	1	
10	กรกฎาคม 2567	-	8	8	
	รวม	8	28	36	

จำนวนผู้บริการที่เข้ามาใช้บริการ ณ จุดให้บริการ (Walk-in)

จำนวน 36 คน คิดเป็นร้อยละ 100

จำนวนผู้รับบริการผ่านช่องทาง E-service

จำนวน 0 คน คิดเป็นร้อยละ 0

สถิติการย้ายของข้าราชการครูและบุคลากรทางการศึกษา

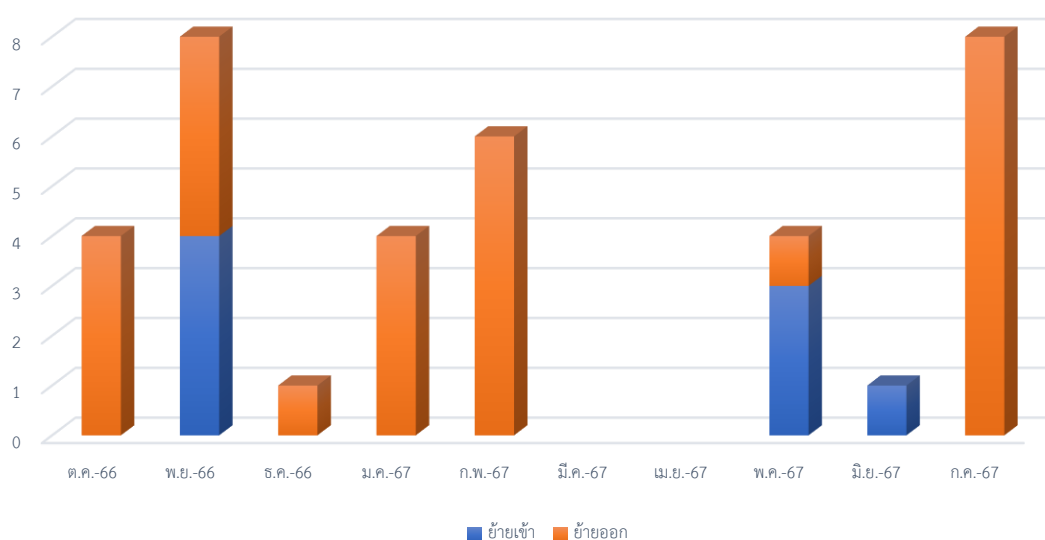

การออกจากราชการ

สถิติการออกจากราชการของข้าราชการครูและบุคลากรทางการศึกษา

ประจำปี พ.ศ. 2566 (1 ตุลาคม 2566 – 31 กรกฎาคม 2567)

โรงเรียนศรีวิทยาภัย สังกัดสำนักงานเขตพื้นที่การศึกษามัธยมศึกษาสุราษฎร์ธานี ชุมพร

ที่	เดือน/ปี	การออกจากราชการ	หมายเหตุ
1	ตุลาคม 2566	-	
2	พฤศจิกายน 2566	-	
3	ธันวาคม 2566	-	
4	มกราคม 2567	-	
5	กุมภาพันธ์ 2567	-	
6	มีนาคม 2567	-	
7	เมษายน 2567	-	
8	พฤษภาคม 2567	-	
9	มิถุนายน 2567	-	
10	กรกฎาคม 2567	-	
	รวม	-	

จำนวนผู้บริการที่เข้ามารับบริการ ณ จุดให้บริการ (Walk-in)

จำนวน 0 คน คิดเป็นร้อยละ 0

จำนวนผู้รับบริการผ่านช่องทาง E-service

จำนวน 0 คน คิดเป็นร้อยละ 0

4. งานเสนอขอเครื่องราชอิสริยาภรณ์

สถิติการเสนอขอพระราชทานเครื่องราชอิสริยาภรณ์

ประจำปี พ.ศ. 2566 (1 ตุลาคม 2566 – 31 กรกฎาคม 2567)

โรงเรียนศรีอยุธยา สังกัดสำนักงานเขตพื้นที่การศึกษามัธยมศึกษาสุราษฎร์ธานี ชุมพร

ที่	เดือน/ปี	งานเสนอขอพระราชทานเครื่องราชอิสริยาภรณ์ฯ (ครั้ง)	หมายเหตุ
1	ตุลาคม 2566	-	
2	พฤศจิกายน 2566	-	
3	ธันวาคม 2566	-	
4	มกราคม 2567	-	
5	กุมภาพันธ์ 2567	-	
6	มีนาคม 2567	-	
7	เมษายน 2567	-	
8	พฤษภาคม 2567	-	
9	มิถุนายน 2567	-	
10	กรกฎาคม 2567	30	
	รวม	30	

จำนวนผู้บริการที่เข้ามาใช้บริการ ณ จุดให้บริการ (Walk-in)

จำนวน 30 คน คิดเป็นร้อยละ 100

จำนวนผู้รับบริการผ่านช่องทาง E-service

จำนวน 0 คน คิดเป็นร้อยละ 0

สถิติการเสนอขอพระราชทานเครื่องราชอิสริยาภรณ์

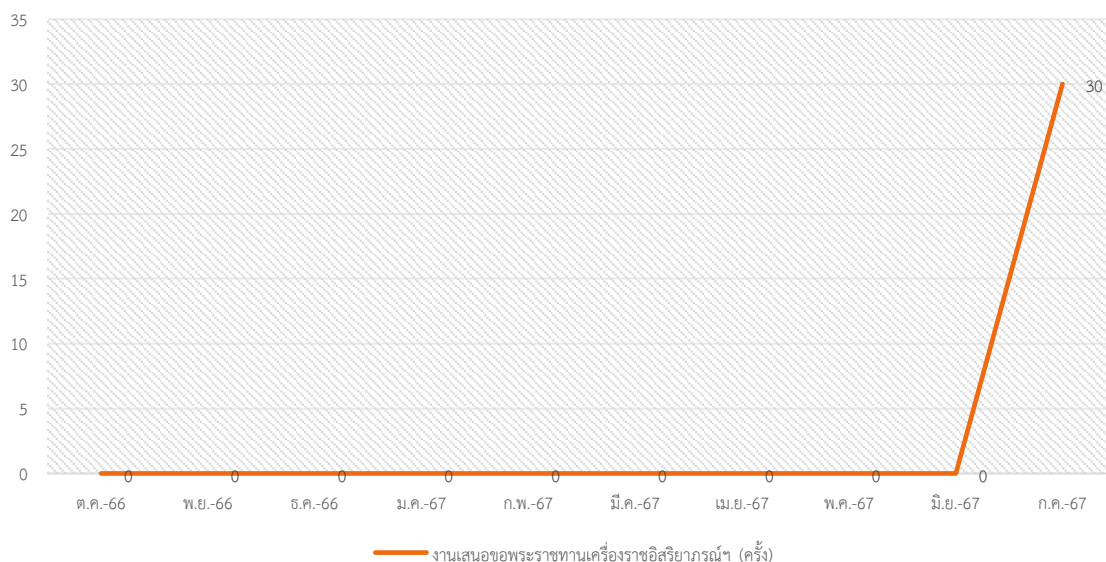

5. งานส่งเสริมการประเมินวิทยฐานะข้าราชการครู

สถิติการขอมีและขอเลื่อนวิทยฐานะของข้าราชการครูและบุคลากรทางการศึกษา

ประจำปี พ.ศ. 2566 (1 ตุลาคม 2566 – 31 กรกฎาคม 2567)

โรงเรียนศรียาภัย สังกัดสำนักงานเขตพื้นที่การศึกษามัธยมศึกษาสุราษฎร์ธานี ชุมพร

ที่	เดือน/ปี	การขอมีและขอเลื่อนวิทยฐานะของข้าราชการครูและบุคลากรทางการศึกษา			รวมจำนวน (ครั้ง)	หมายเหตุ
		ตามหลักเกณฑ์ ว17/2552 และ ว9	ตามหลักเกณฑ์ ว21/2560 และ ว9	ตามหลักเกณฑ์ ว9		
1	ตุลาคม 2566	-	-	-	-	
2	พฤศจิกายน 2566	-	-	-	-	
3	ธันวาคม 2566	-	-	-	-	
4	มกราคม 2567	-	2	-	2	
5	กุมภาพันธ์ 2567	-	-	-	-	
6	มีนาคม 2567	1	3	-	4	
7	เมษายน 2567	-	1	-	1	
8	พฤษภาคม 2567	-	-	-	-	
9	มิถุนายน 2567	-	1	-	1	
10	กรกฎาคม 2567	-	-	-	-	
	รวม	1	7	-	8	

จำนวนผู้บริการที่เข้ามาใช้บริการ ณ จุดให้บริการ (Walk-in)

จำนวน 8 คน

คิดเป็นร้อยละ 100

จำนวนผู้รับบริการผ่านช่องทาง E-service

จำนวน 0 คน

คิดเป็นร้อยละ 0

สถิติการขอมีและขอเลื่อนวิทยฐานะของข้าราชการครูและบุคลากรทางการศึกษา

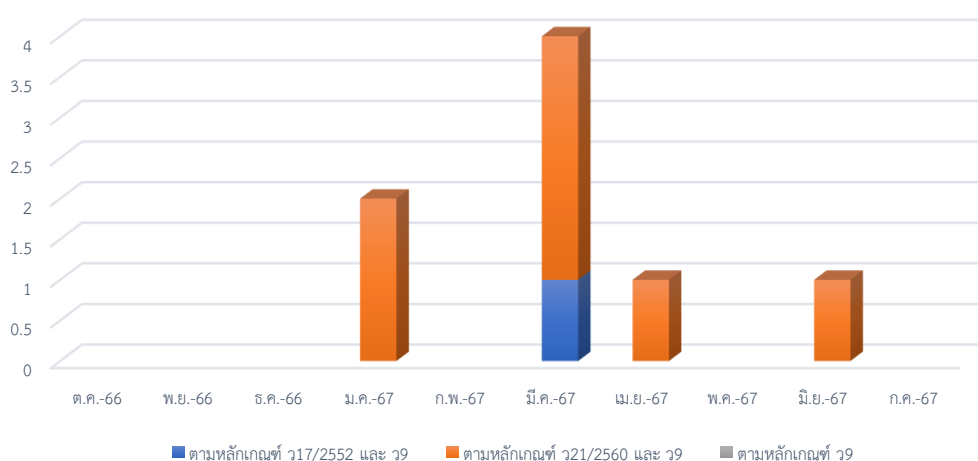

6. งานใบอนุญาตประกอบวิชาชีพครูและบุคลากรทางการศึกษา

สถิติข้าราชการครูและบุคลากรทางการศึกษาขอต่ออายุใบอนุญาตประกอบวิชาชีพครู/ใบอนุญาตปฏิบัติการสอน ผ่านระบบ KSP School

ประจำปี พ.ศ. 2566 (1 ตุลาคม 2566 – 31 กรกฎาคม 2567)

โรงเรียนศรีयाภัย สังกัดสำนักงานเขตพื้นที่การศึกษามัธยมศึกษาสุราษฎร์ธานี ชุมพร

ที่	เดือน/ปี	ประเภทของผู้ขอต่ออายุใบอนุญาตประกอบวิชาชีพครู/ใบอนุญาตปฏิบัติการสอน			จำนวน (ราย)	หมายเหตุ
		ข้าราชการครู	ลูกจ้างชั่วคราว	พนักงานราชการ		
1	ตุลาคม 2566	2	-	-	2	
2	พฤศจิกายน 2566	1	1	-	2	ksp self service
3	ธันวาคม 2566	1	-	-	1	
4	มกราคม 2567	1	1	-	2	
5	กุมภาพันธ์ 2567	1	-	-	1	ksp self service
6	มีนาคม 2567	1	-	-	1	ksp self service
7	เมษายน 2567	2	-	-	2	
8	พฤษภาคม 2567	1	1	-	2	ksp self service
9	มิถุนายน 2567	1	1	-	2	
10	กรกฎาคม 2567	1	2	-	3	
	รวม	12	6	-	18	

จำนวนผู้บริการที่เข้ามาใช้บริการ ณ จุดให้บริการ (Walk-in) จำนวน 12 คน คิดเป็นร้อยละ 66.67
 จำนวนผู้รับบริการผ่านช่องทาง E-service จำนวน 6 คน คิดเป็นร้อยละ 33.33

สถิติข้าราชการครูและบุคลากรทางการศึกษาขอต่ออายุใบอนุญาตประกอบวิชาชีพครู/ ใบอนุญาตปฏิบัติการสอน ผ่านระบบ KSP School

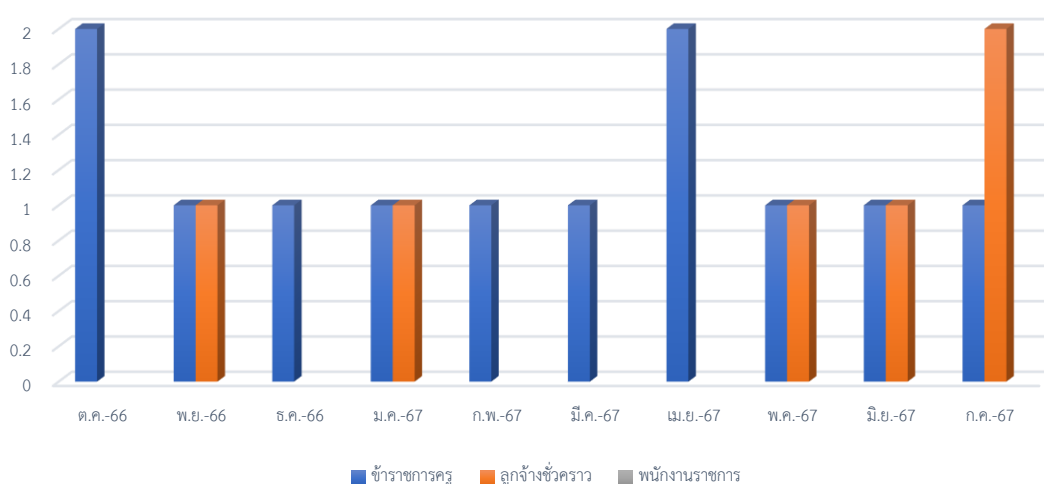

7. ลาและการขออนุญาตไปต่างประเทศ

สถิติการลาของข้าราชการครูและบุคลากรทางการศึกษา

พนักงานราชการ ลูกจ้างประจำ ลูกจ้างชั่วคราว

ประจำปี พ.ศ. 2566 (1 ตุลาคม 2566 – 31 กรกฎาคม 2567)

โรงเรียนศรีวิทยา สังกัดสำนักงานเขตพื้นที่การศึกษามัธยมศึกษาสุราษฎร์ธานี ชุมพร

ที่	เดือน/ปี	ประเภทของการลา			จำนวน(ราย)	หมายเหตุ
		ลาป่วย	ลากิจ	ลาคลอด		
1	ตุลาคม 2566	14	4	1	19	
2	พฤศจิกายน 2566	62	10	-	72	
3	ธันวาคม 2566	23	11	-	34	
4	มกราคม 2567	47	33	-	80	
5	กุมภาพันธ์ 2567	84	13	-	97	
6	มีนาคม 2567	55	26	-	81	
7	เมษายน 2567	3	7	-	10	
8	พฤษภาคม 2567	49	11	1	61	
9	มิถุนายน 2567	63	15	1	79	
10	กรกฎาคม 2567	64	19	-	83	
	รวม	464	149	3	616	

จำนวนผู้บริการที่เข้ามาใช้บริการ ณ จุดให้บริการ (Walk-in) จำนวน 616 คน คิดเป็นร้อยละ 100

จำนวนผู้รับบริการผ่านช่องทาง E-service จำนวน 0 คน คิดเป็นร้อยละ 0

สถิติการลาของข้าราชการครูและบุคลากรทางการศึกษา

พนักงานราชการ ลูกจ้างประจำ ลูกจ้างชั่วคราว

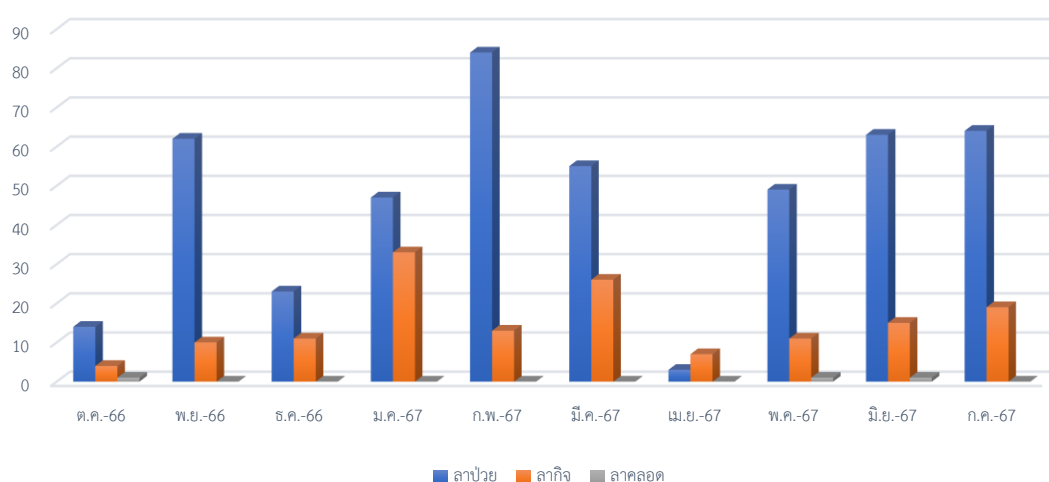

สถิติการขออนุญาตไปต่างประเทศของข้าราชการครูและบุคลากรทางการศึกษา

ประจำปี พ.ศ. 2566 (1 ตุลาคม 2566 – 31 กรกฎาคม 2567)

โรงเรียนศรีวิทยาภัย สังกัดสำนักงานเขตพื้นที่การศึกษามัธยมศึกษาสุราษฎร์ธานี ชุมพร

ที่	เดือน/ปี	การขออนุญาตไปต่างประเทศ (ราย)	จำนวน(ราย)	หมายเหตุ
1	ตุลาคม 2566	1	1	
2	พฤศจิกายน 2566	-	-	
3	ธันวาคม 2566	-	-	
4	มกราคม 2567	-	-	
5	กุมภาพันธ์ 2567	6	6	
6	มีนาคม 2567	2	2	
7	เมษายน 2567	-	-	
8	พฤษภาคม 2567	-	-	
9	มิถุนายน 2567	-	-	
10	กรกฎาคม 2567	-	-	
	รวม	9	9	

จำนวนผู้บริการที่เข้ามาใช้บริการ ณ จุดให้บริการ (Walk-in) จำนวน 9 คน คิดเป็นร้อยละ 100
 จำนวนผู้รับบริการผ่านช่องทาง E-service จำนวน 0 คน คิดเป็นร้อยละ 0

สถิติการขออนุญาตไปต่างประเทศของข้าราชการครูและบุคลากรทางการศึกษา

